

SmartView® Perangkat Lunak Analisis dan Pelaporan Inframerah

Data Teknis



Mengumumkan Fluke SmartView® Mobile App

Bawa kantor Anda ke lokasi inspeksi Anda dengan SmartView Mobile App gratis. Buat laporan inspeksi selagi di lokasi dan sampaikan langsung kepada klien atau manajer Anda melalui Apple® iPhone® atau iPad®.

Mengoptimalkan: Sesuaikan gambar untuk menyajikan masalah dengan cara yang paling efektif.

Menganalisis: Gunakan penanda dan alat lain untuk mengkuantifikasi keparahan masalah.

Mengkomunikasikan: Bagikan hasil inspeksi dengan mengirimkan gambar atau laporan melalui email ke:

- Rencanakan langkah berikutnya atau dapatkan persetujuan untuk pekerjaan yang sudah selesai bahkan sebelum Anda meninggalkan lokasi pekerjaan
- Dapatkan bantuan untuk menganalisis masalah atau menuntaskan pekerjaan dengan menyampaikan laporan sebelum Anda meninggalkan lokasi.

Fluke SmartView Mobile akan meningkatkan imbal hasil atas investasi Anda dalam kamera inframerah.

Unduh gratis. Kunjungi i-Tunes App Store dan cari SmartView.



Untuk kamera inframerah Fluke dan termometer inframerah visual Fluke

Perangkat lunak Fluke SmartView telah disertakan di setiap kamera inframerah dan termometer inframerah visual Fluke. Perangkat lunak yang dahsyat ini merupakan paket modular alat yang melihat, mengoptimalkan, dan menganalisis gambar inframerah. Perangkat lunak ini juga dapat membuat laporan profesional yang sepenuhnya dapat disesuaikan, cukup dengan beberapa langkah sederhana. Temukan kesesuaian gambar dengan alat optimalisasi gambar yang komprehensif sehingga Anda dapat mengomunikasikan masalah atau memberikan bukti bahwa masalah telah dipecahkan. Perangkat lunak ini mudah digunakan untuk para profesional pemeliharaan dan gedung, namun menawarkan performa termografer khusus yang diperlukan untuk analisis tingkat lanjut.

Penampilan dan optimasi gambar

Tingkatkan opsi tampilan dengan teknologi IR-Fusion® untuk menyajikan gambar dengan cara yang paling efektif:

- Mode AutoBlend™ untuk memadukan gambar inframerah yang transparan sebagian dan gambar tampak menjadi satu gambar untuk memudahkan identifikasi masalah
- Mode gambar dalam gambar (PIP) mencantumkan frame di sekeliling gambar inframerah untuk memudahkan orientasi dan perujukan area yang dikehendaki
- Alarm warna mengisolasi area bermasalah untuk mengidentifikasi dan memberitahukan area bermasalah secara jelas

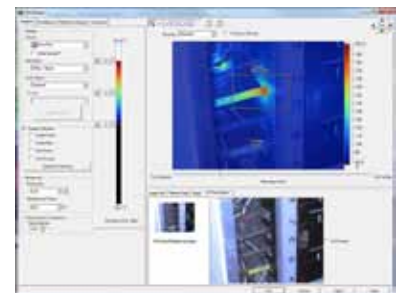

Mode AutoBlend™

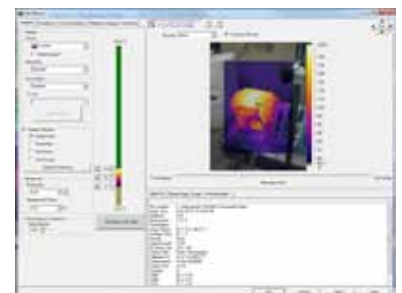

Gambar-dalam-gambar



Alarm warna

Analisis Gambar

Gunakan penanda untuk mengukur tingkat keparahan masalah dan tingkatkan konektivitas multi-tool dengan alat uji nirkabel CNX™ sebagai alat pemecah masalah tambahan sehingga masalah terselesaikan lebih cepat.

- Tentukan tingkat keparahan dan prioritas masalah yang ditemukan selama pemeriksaan dengan menggunakan penanda dan pengukuran CNX untuk menghitung perbedaan karakteristik operasional
- Lakukan pengukuran LEBIH CEPAT, pecahkan masalah LEBIH CEPAT, dan buat laporan yang LEBIH LENGKAP dengan tambahan pengukuran CNX ke gambar termal Anda

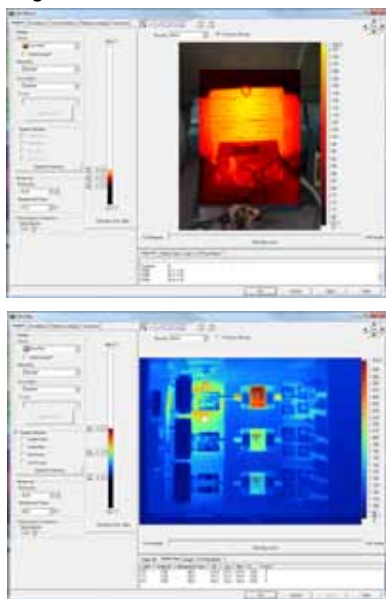

Komunikasikan hasil

Bagikan hasil inspeksi dengan mengirimkan gambar atau laporan melalui email ke:

- Rencanakan langkah-langkah berikutnya atau dapatkan persetujuan atas pekerjaan yang telah diselesaikan
- Jika diperlukan, dapatkan bantuan untuk menganalisis masalah
- Sertakan rincian yang lengkap dalam pemeriksaan Anda
- Tuntaskan pekerjaan dengan menyampaikan laporan ke pelanggan atau manajer Anda cukup dengan menekan satu tombol, dan setelah itu hanya diperlukan sedikit penyesuaian atau bahkan tidak ada sama sekali

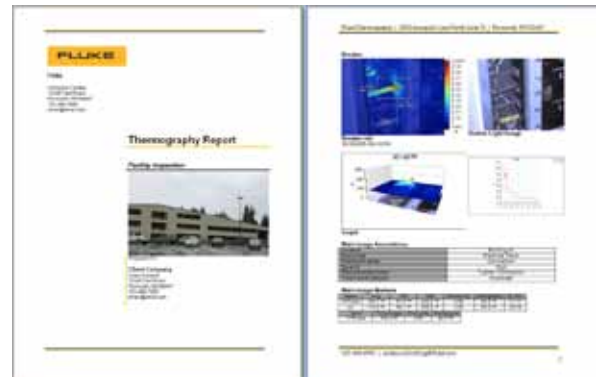

Penyederhanaan pembuatan laporan

- Buat laporan profesional secara cepat dan telah disesuaikan
- Pembuatan laporan cukup dengan satu klik untuk hasil yang cepat
- Pilihan fitur meliputi sebelum/ sesudah, gambar inframerah plus digital, anotasi, mendukung data dan grafik
- Wizard laporan membimbing pengguna dalam pembuatan laporan –benar-benar sangat mudah

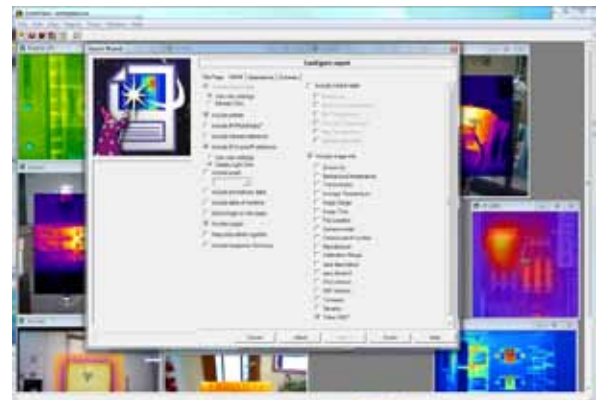

Kebutuhan sistem:

- Windows® 7/8
- Browser internet untuk pendaftaran produk dan melihat tanya jawab umum (FAQ)—Microsoft® Internet Explorer 8.0 atau yang lebih baru
- Memory card reader
- RAM 1 GB untuk Windows™ 7/8 atau yang lebih baru, tetapi belum termasuk kebutuhan ruang memori untuk browser internet dan Microsoft® Word. Untuk performa yang lebih baik, tambah kapasitas RAM.
- Printer warna 16-bit dengan resolusi 1024 x 768 atau yang lebih baik (untuk mencetak gambar dan laporan)
- Windows Media Player dan video codec untuk memutar video (opsional)
- Drive CR-ROM (untuk menginstal perangkat lunak SmartView—atau kunjungi situs Fluke untuk mendapatkan tautan pengunduhan yang mudah di www.fluke.com/smartview)

Fluke Corporation
PO Box 9090, Everett, WA 98206 U.S.A.

Fluke Europe B.V.
PO Box 1186, 5602 BD
Eindhoven, The Netherlands

For more information call:
In the U.S.A. (800) 443-5853 or
Fax (425) 446-5116
In Europe/M-East/Africa +31 (0) 40 2675 200 or
Fax +31 (0) 40 2675 222
In Canada (800)-36-FLUKE or
Fax (905) 890-6866
From other countries +1 (425) 446-5500 or
Fax +1 (425) 446-5116
Web access: www.fluke.com

©2013 Fluke Corporation. Specifications subject to change without notice. 08/2013 2680044G_ID

Modification of this document is not permitted without written permission from Fluke Corporation.